*Нотная тетрадь баяниста*

ВЫПУСК
I

# РУССКИЕ НАПЕВЫ

*для баяна*

*Редактор-составитель П. ГОВОРУШКО*

ИЗДАТЕЛЬСТВО • МУЗЫКА • ЛЕНИНГРАДСКОЕ ОТДЕЛЕНИЕ • 1973

# ПЯТЬ РУССКИХ НАРОДНЫХ ПЕСЕН

Переложение П. ГОВОРУШКО*

## 1. КАК ВО ГОРОДЕ ЦАРЕВНА

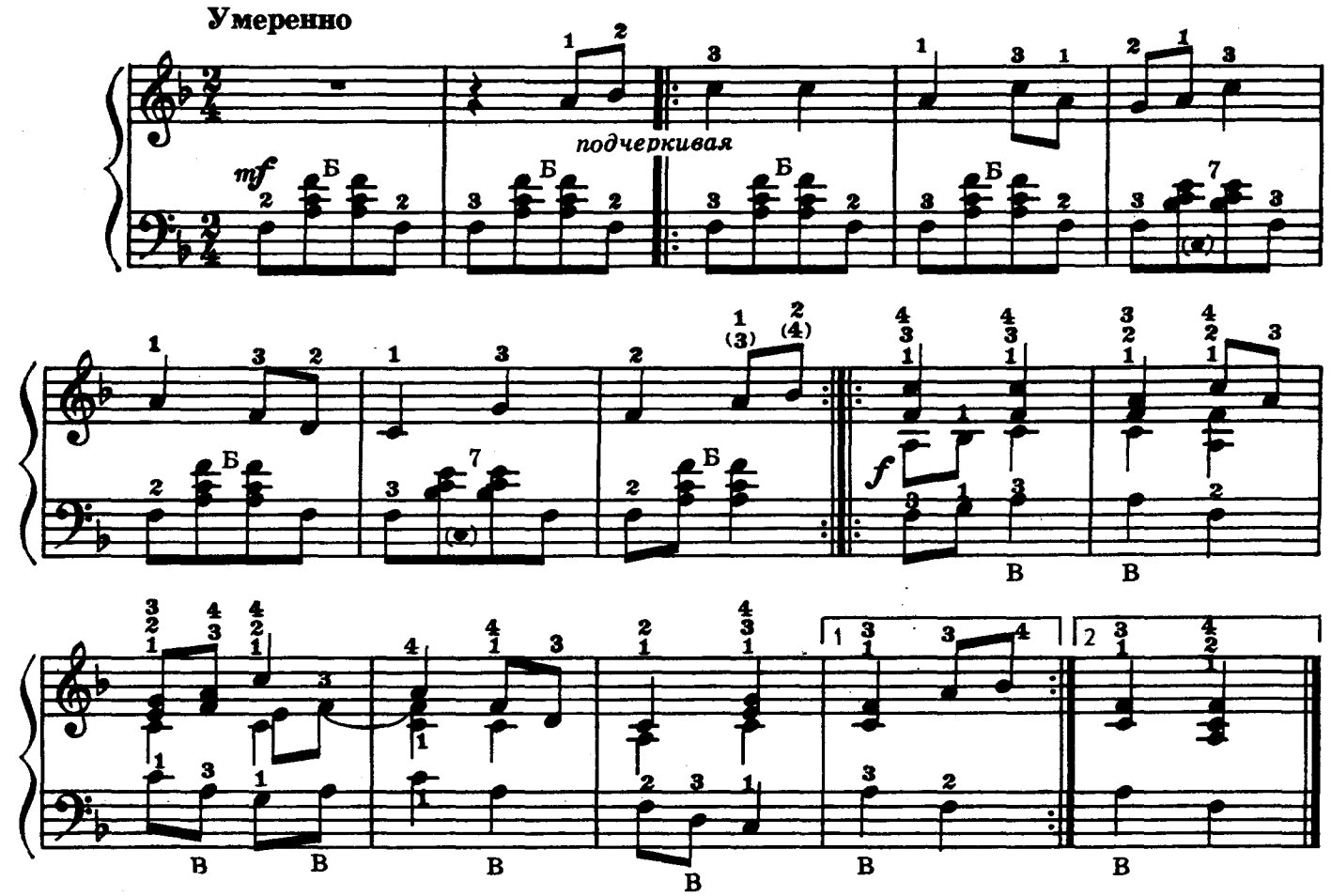


## 2. ИСХОДИЛА МЛАДЕНЬКА

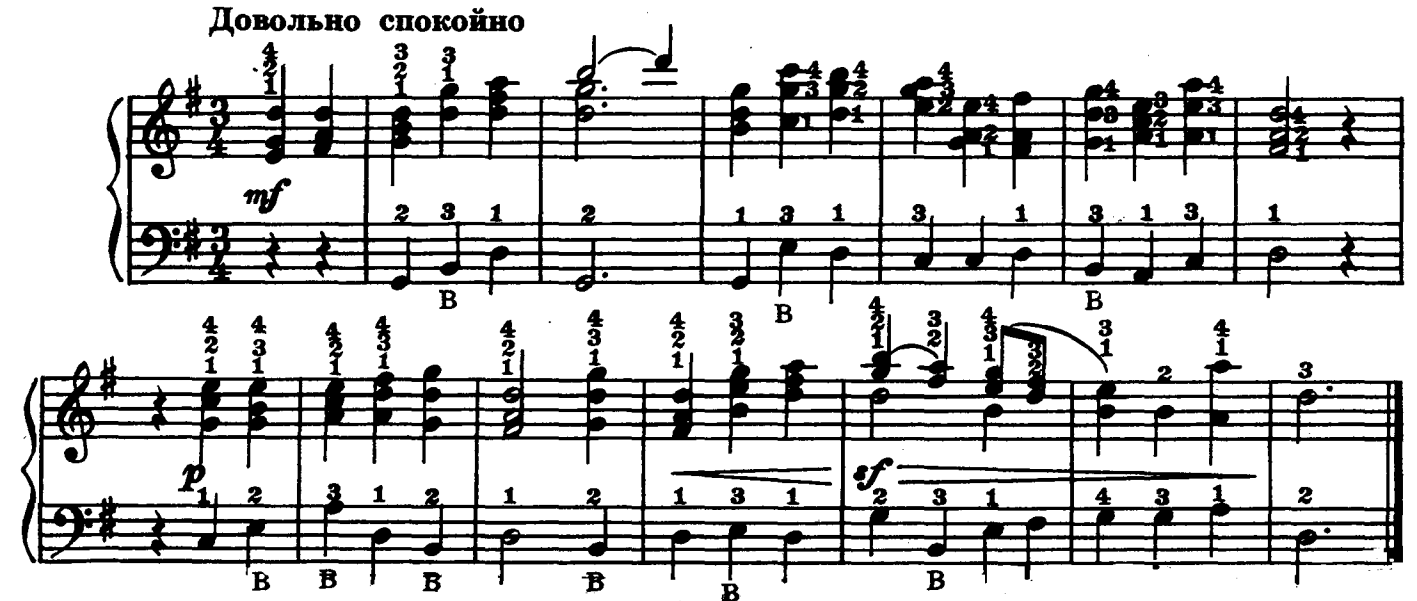


* Сделано по обработке для фортепиано П. Чайковского.



Ноты: Ale07.ru

## 3. ЗЕЛЕНОЕ МОЕ ТЫ ВИНОГРАДЬЕ

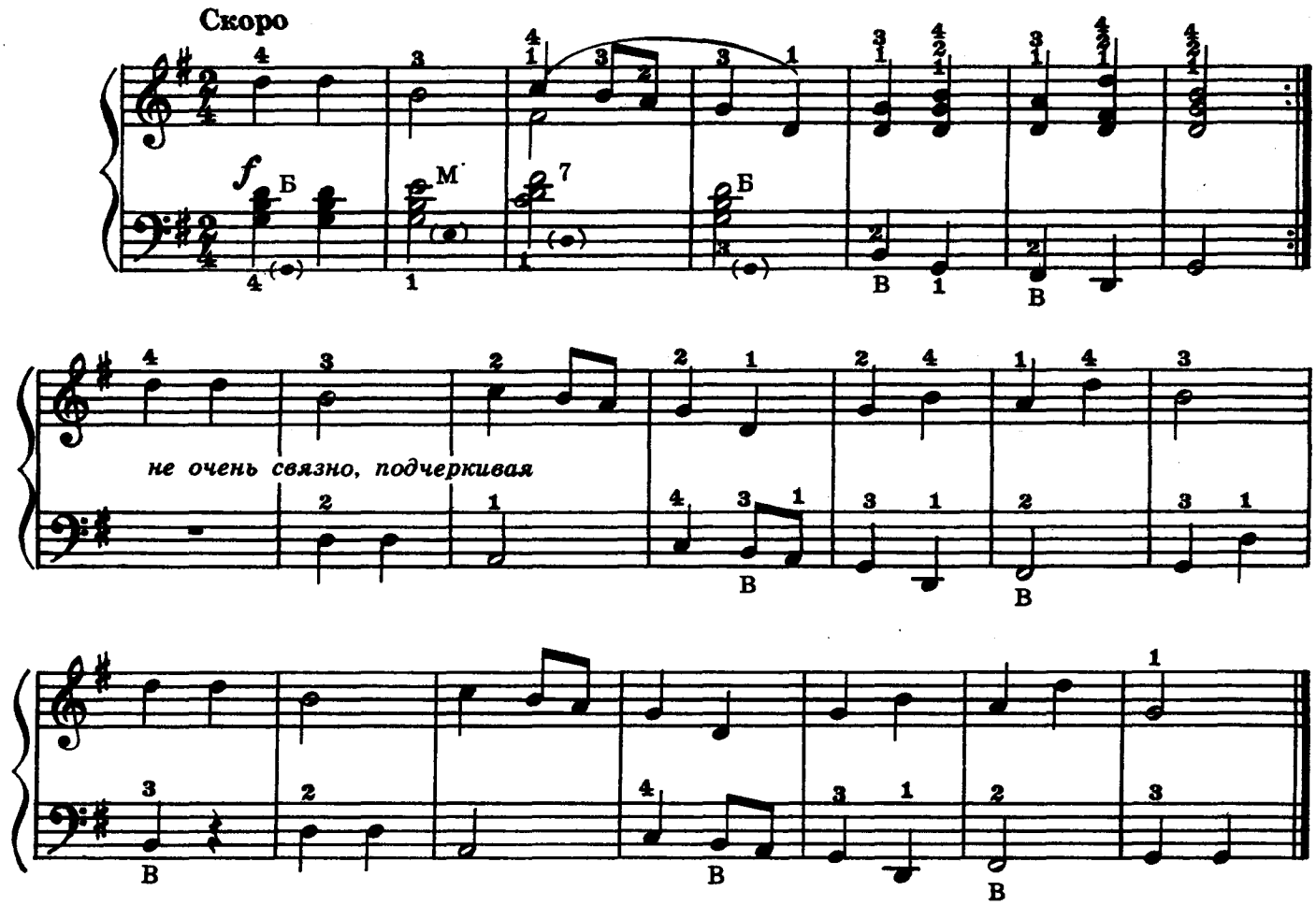


## 4. ПРЯДИ, МОЯ ПРЯХА

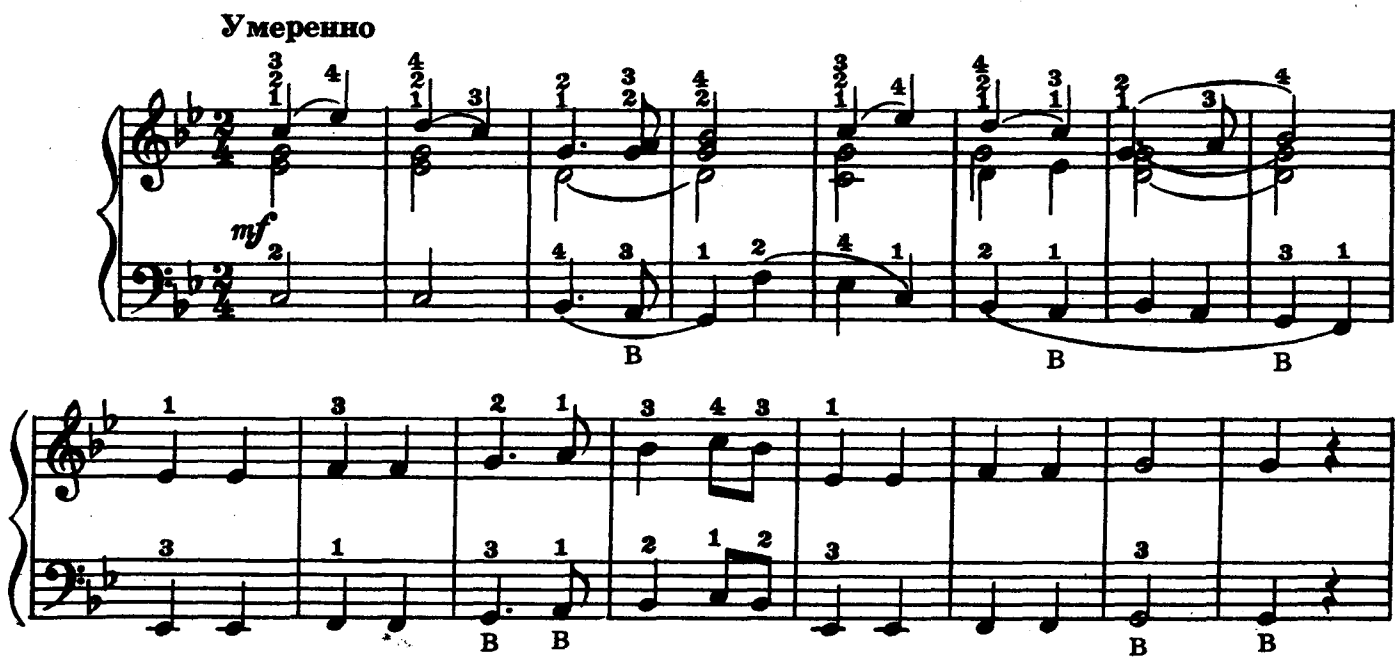




Ноты: Ale07.ru

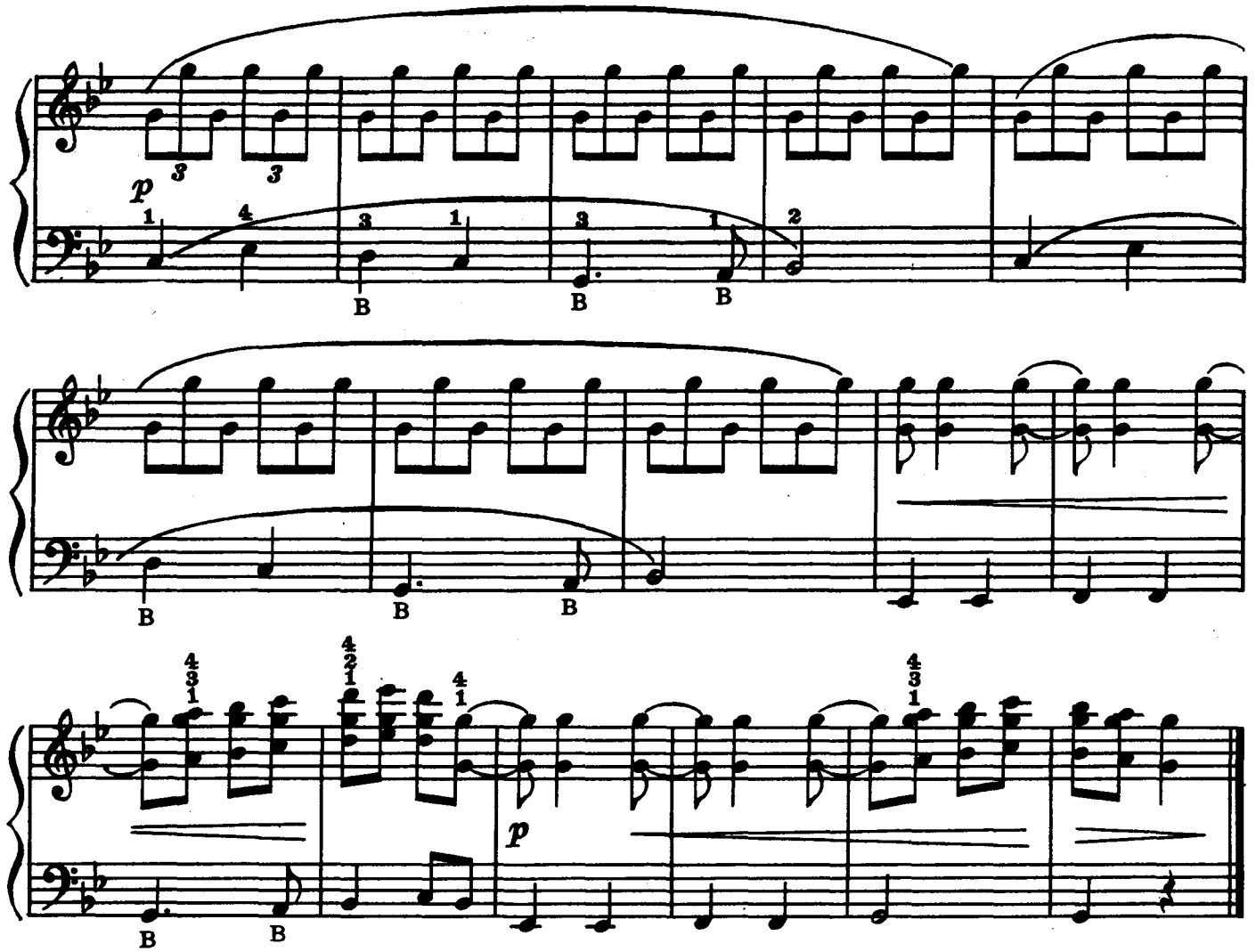


## 5. КАК ПО ЛУГУ, ПО ЛУЖОЧКУ

**Не слишком скоро**

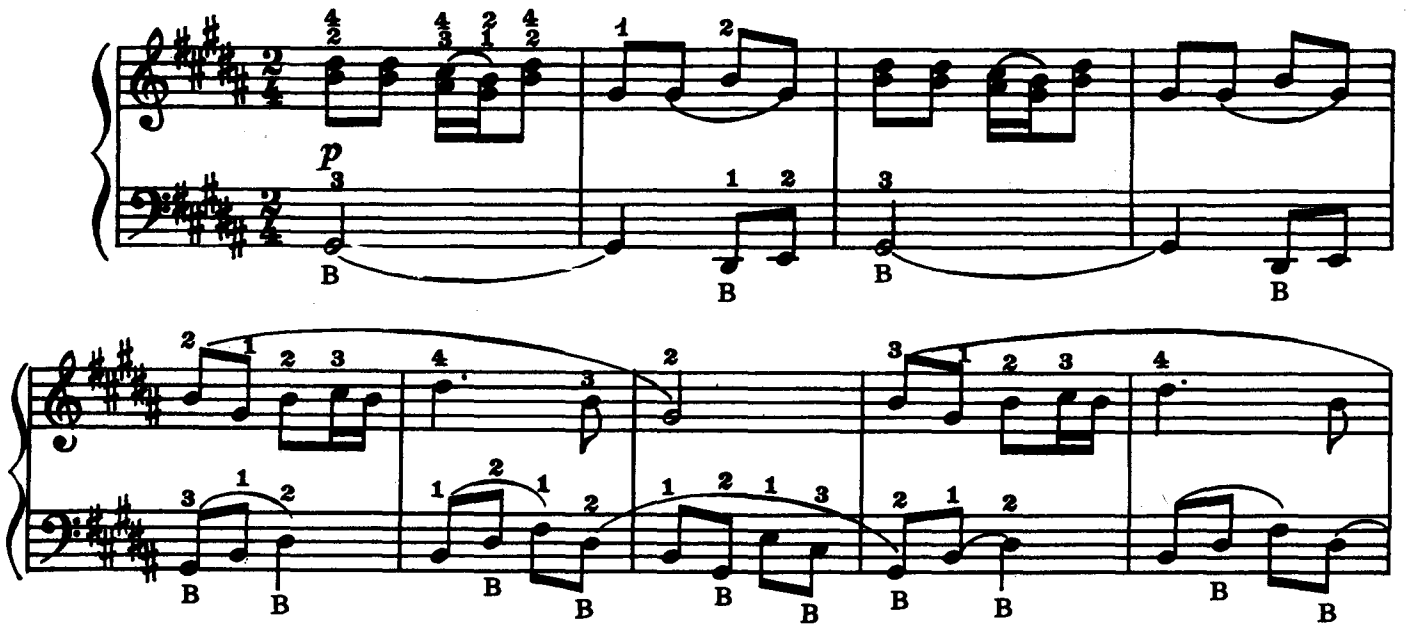




Ноты: Ale07.ru

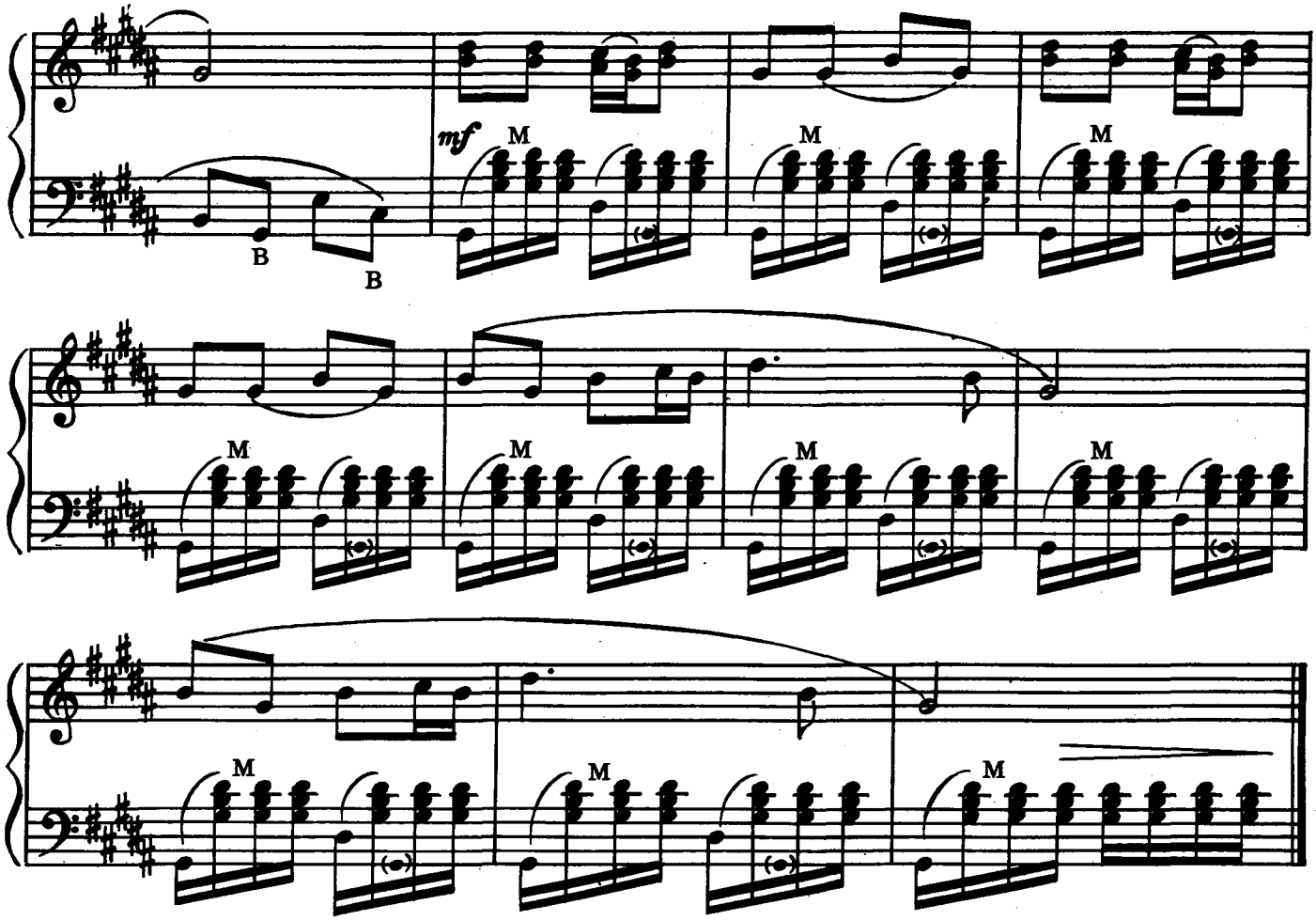


# ОЙ ТЫ, ВОЛГА-МАТУШКА

**Умеренно**

Обработка В. КУДРИНА

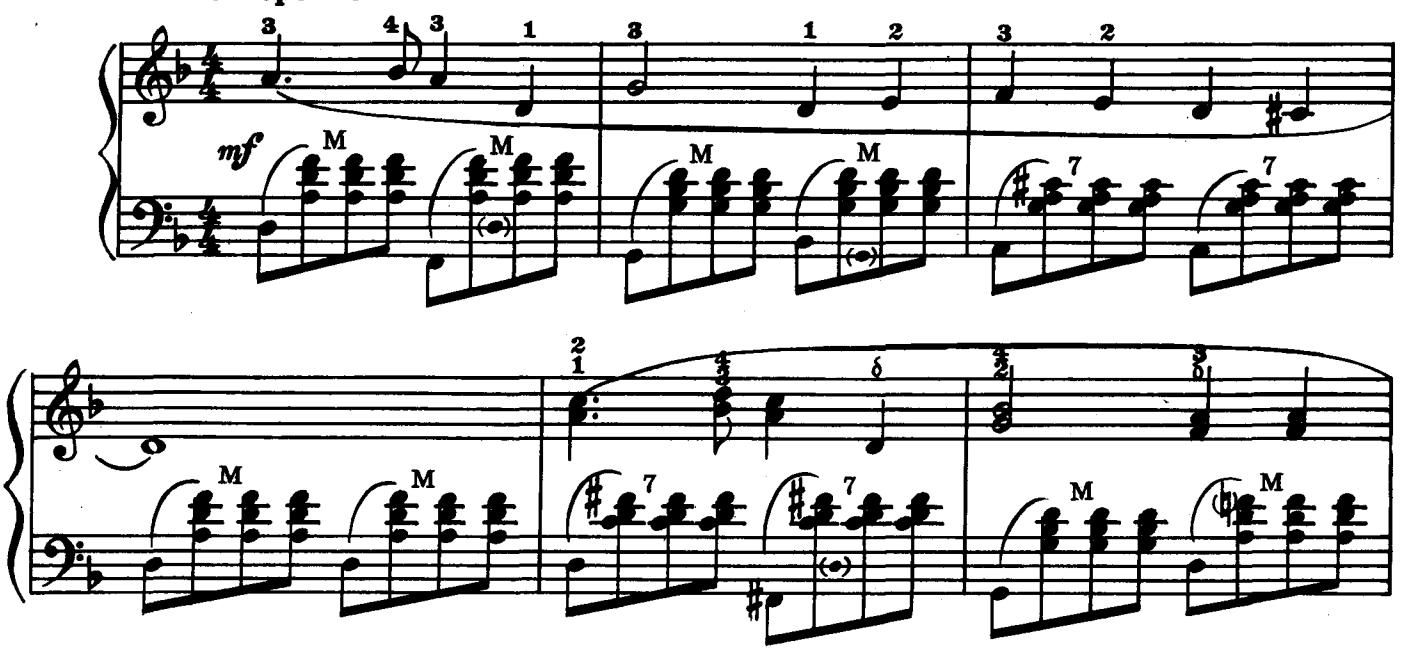




Ноты: Ale07.ru

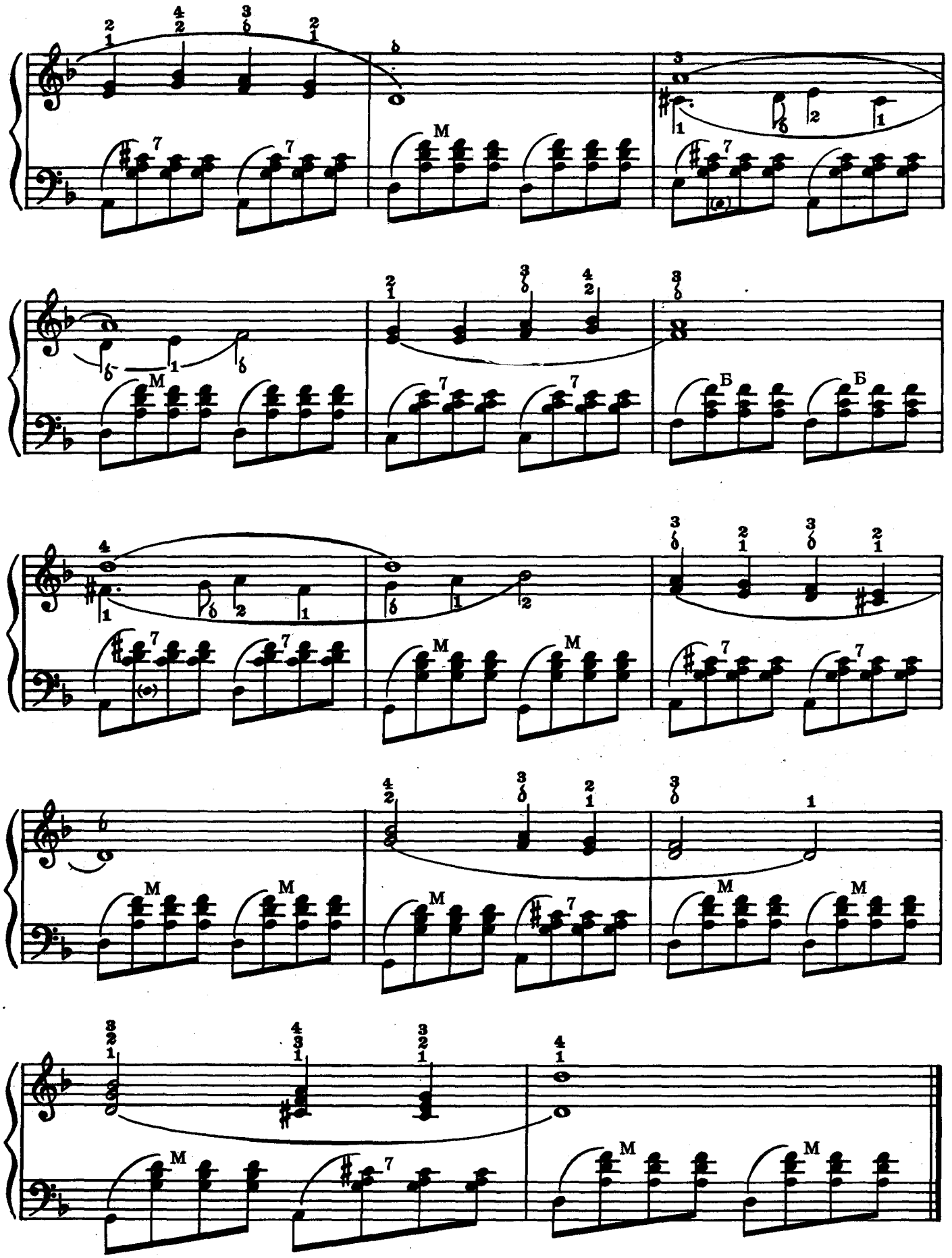



Ноты: Ale07.ru

# КАМАРИНСКАЯ

Обработка Б. КУДРИНА

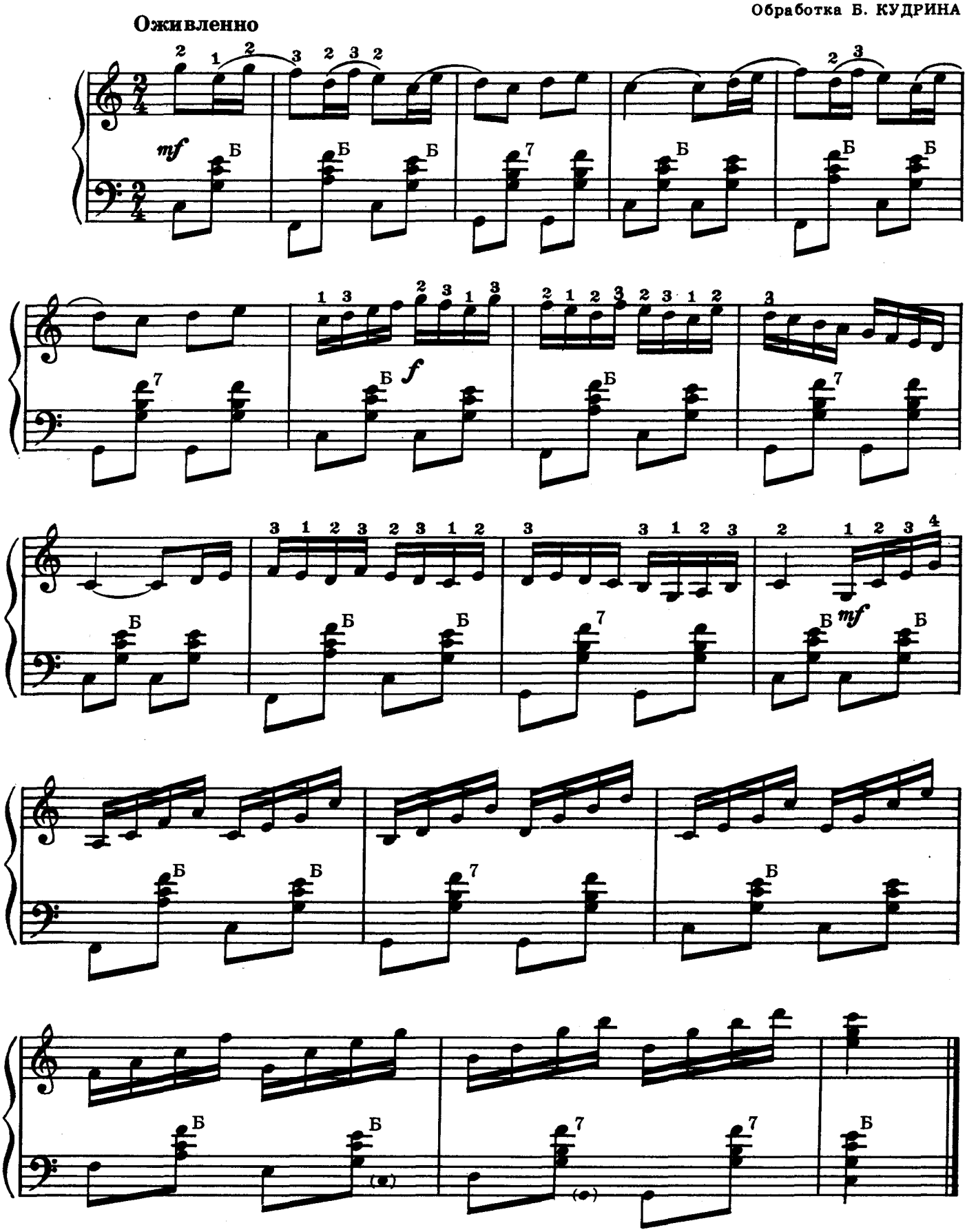




Ноты: Ale07.ru

# ЛИРИЧЕСКИЙ ХОРОВОД

Обработка Б. КУДРИНА

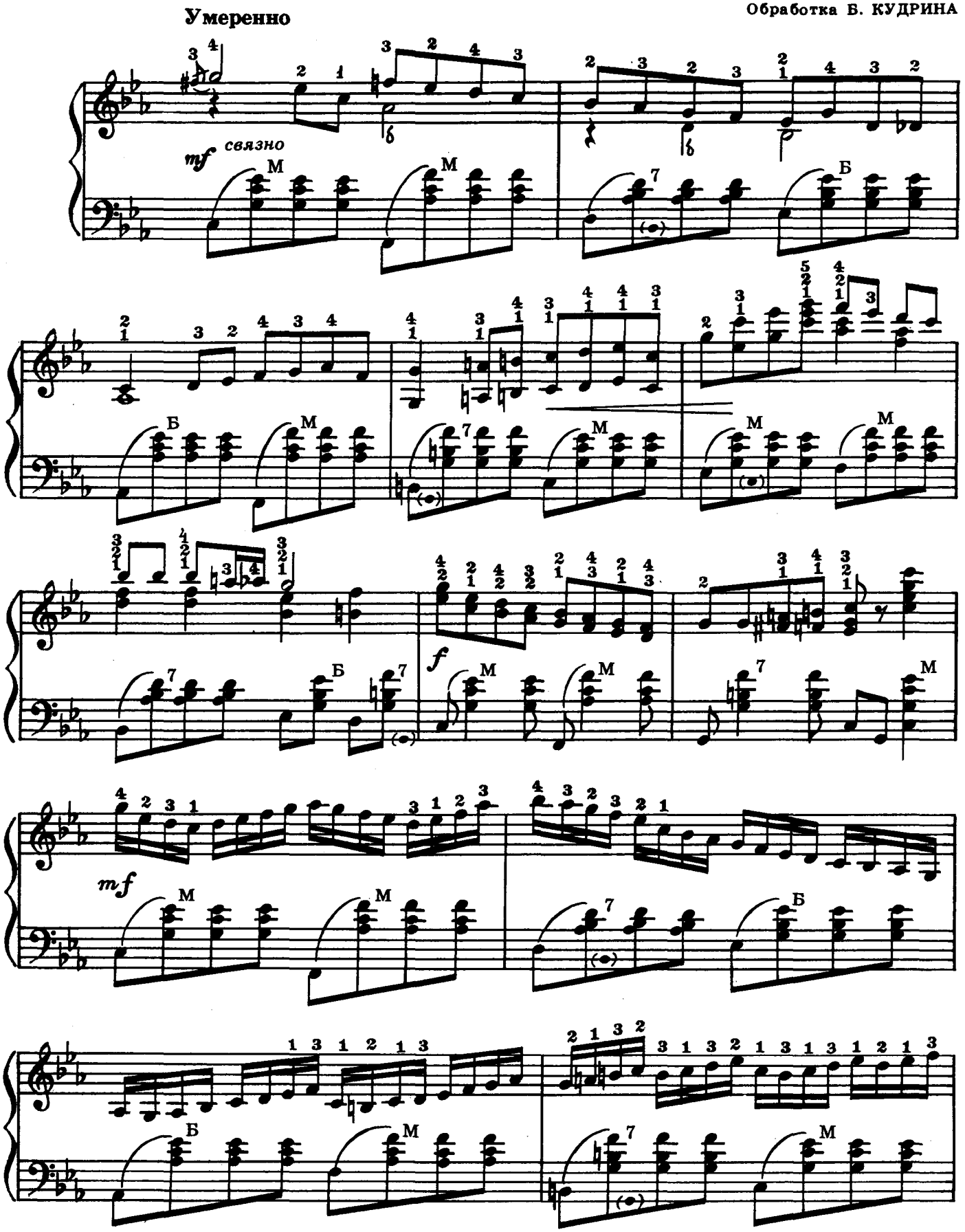




Ноты: Ale07.ru

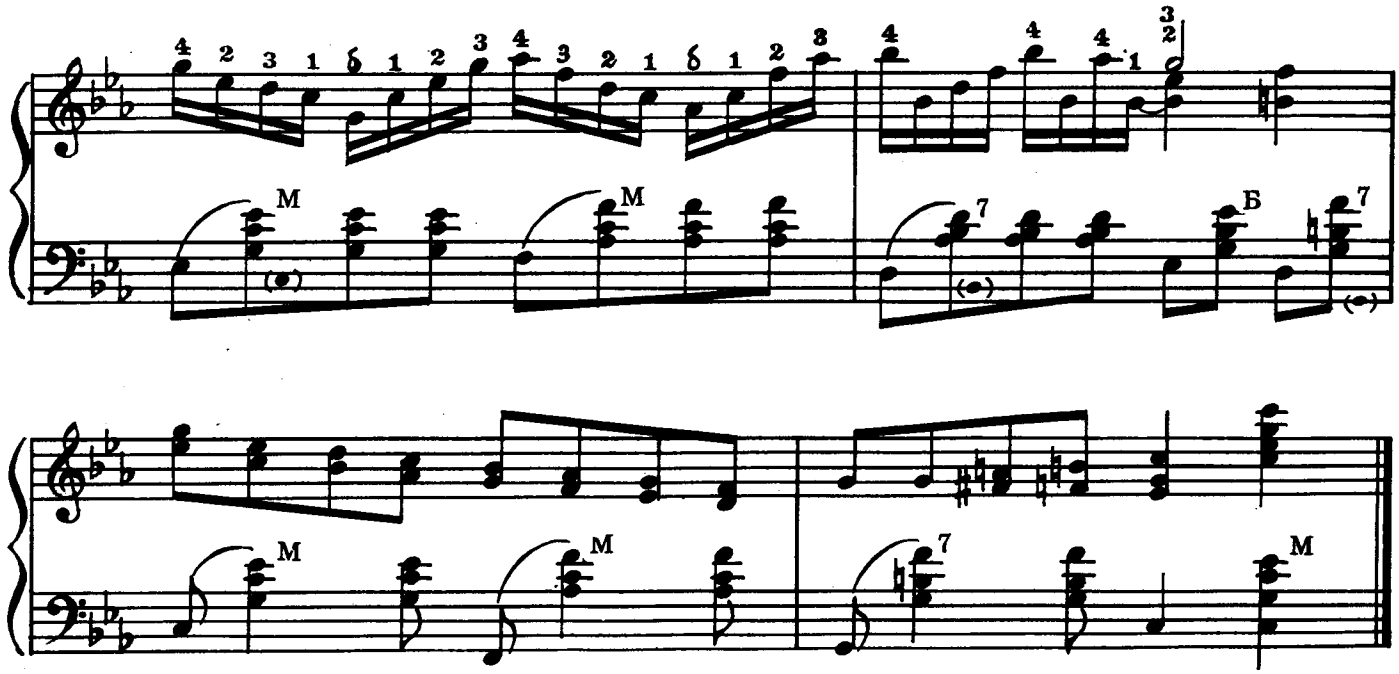

# ПОЛЬКА

Обработка Б. КУДРИНА

Оживленно

*mf*

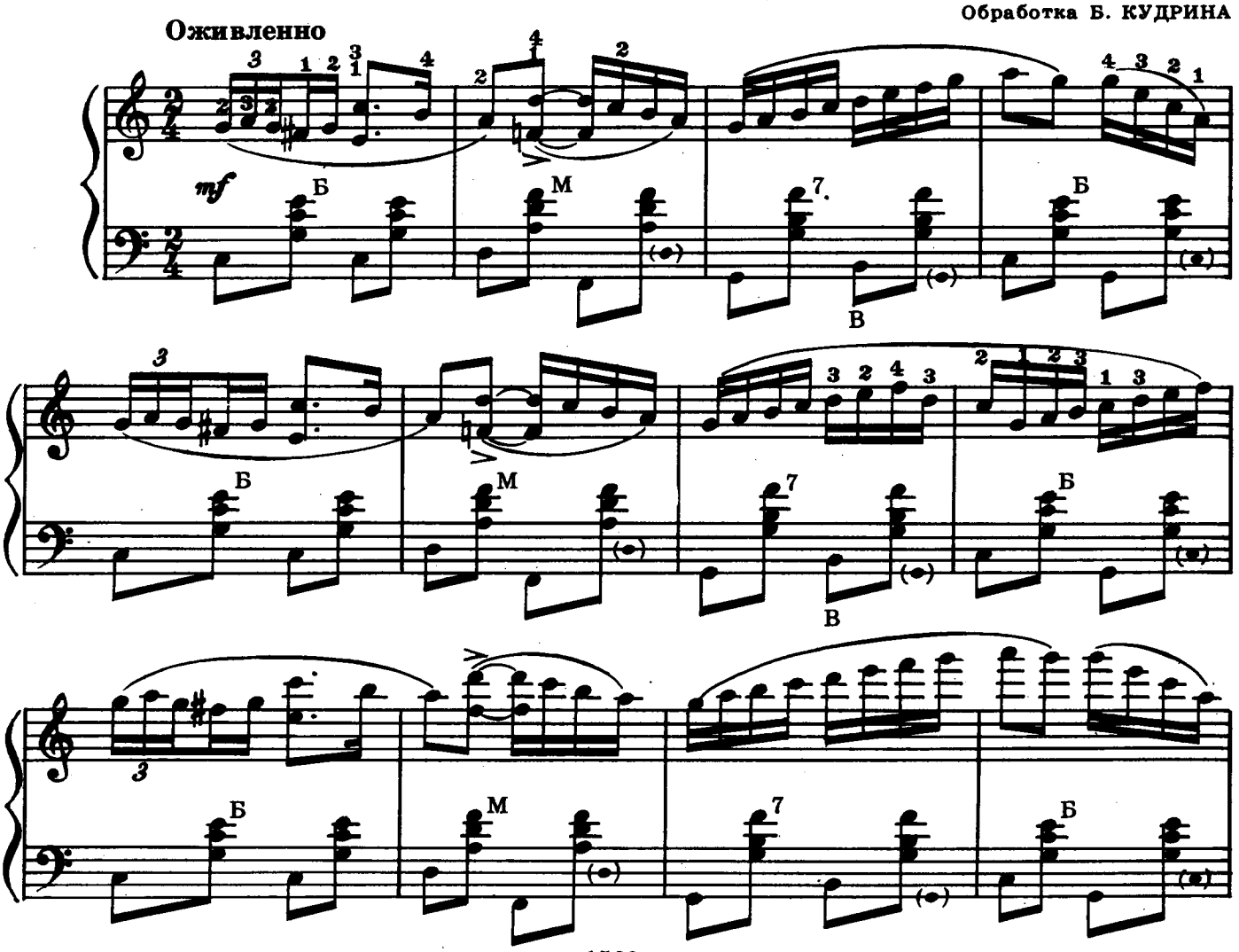



Ноты: Ale07.ru

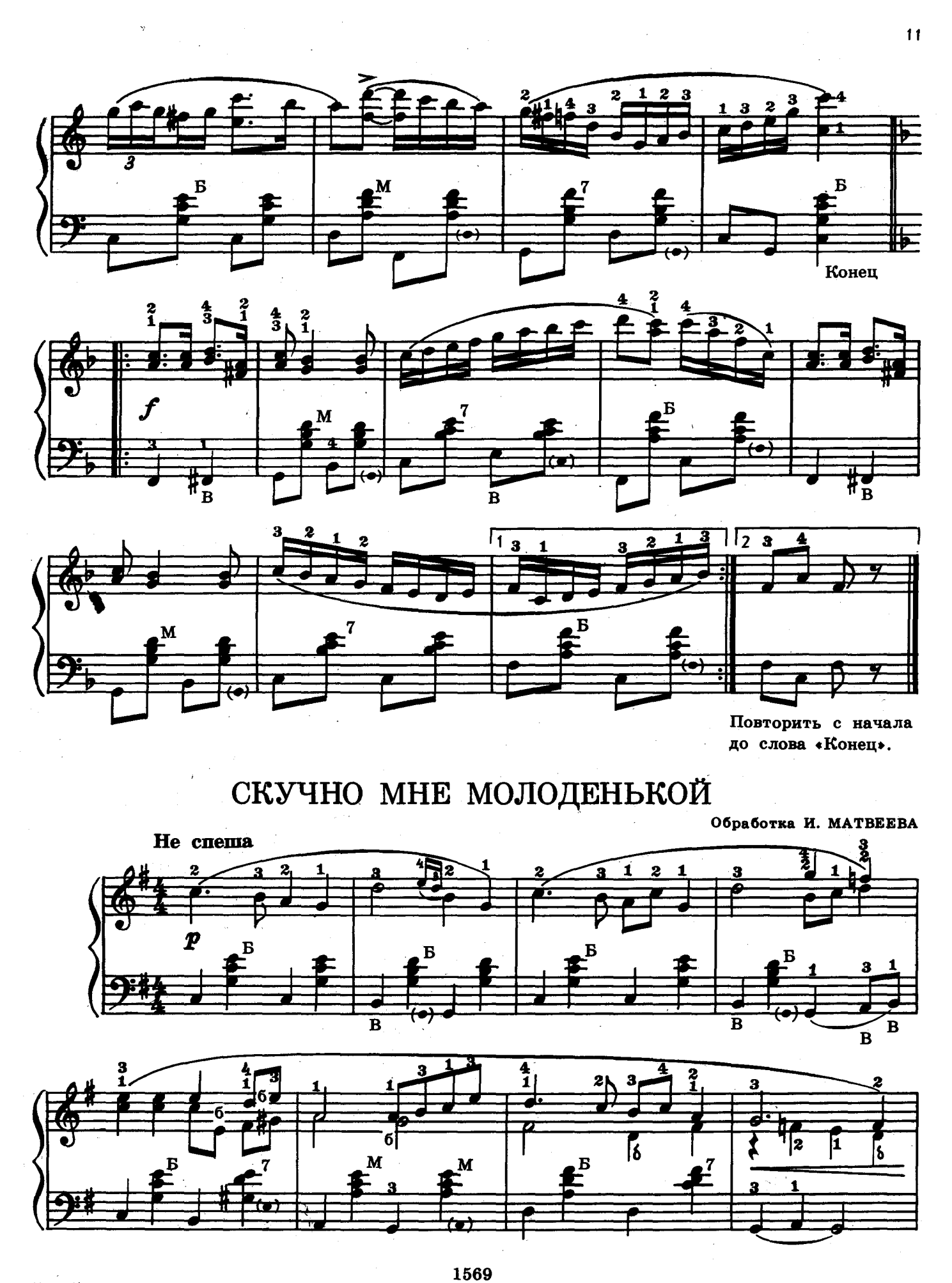


# СКУЧНО МНЕ МОЛОДЕНЬКОЙ

Обработка И. МАТВЕЕВА

Не спеша



Ноты: Ale07.ru

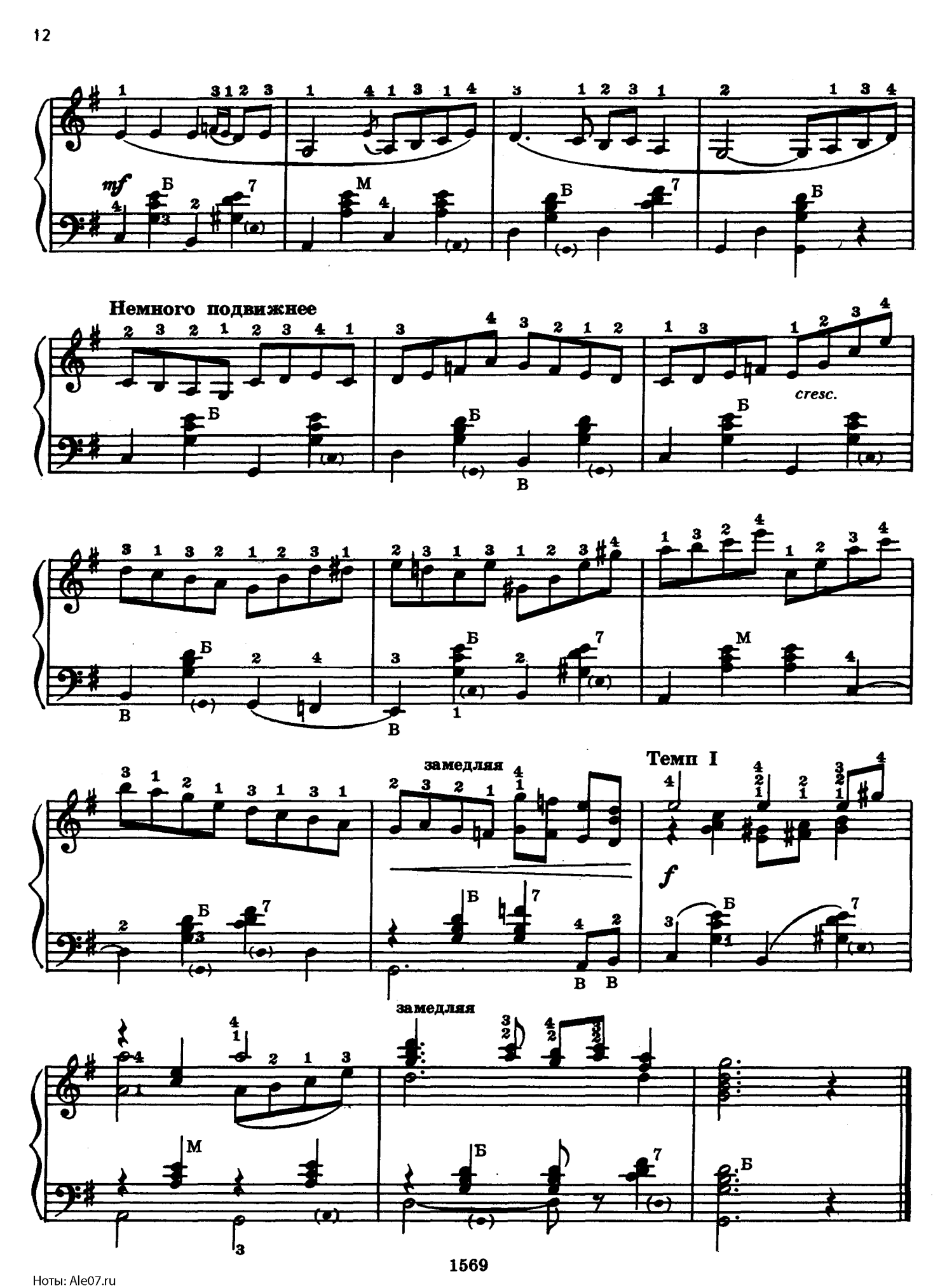




Ноты: Ale07.ru

# ХОРОВОД

Обработка И. ШЕСТЕРИКОВА

**Неторопливо, плавно**

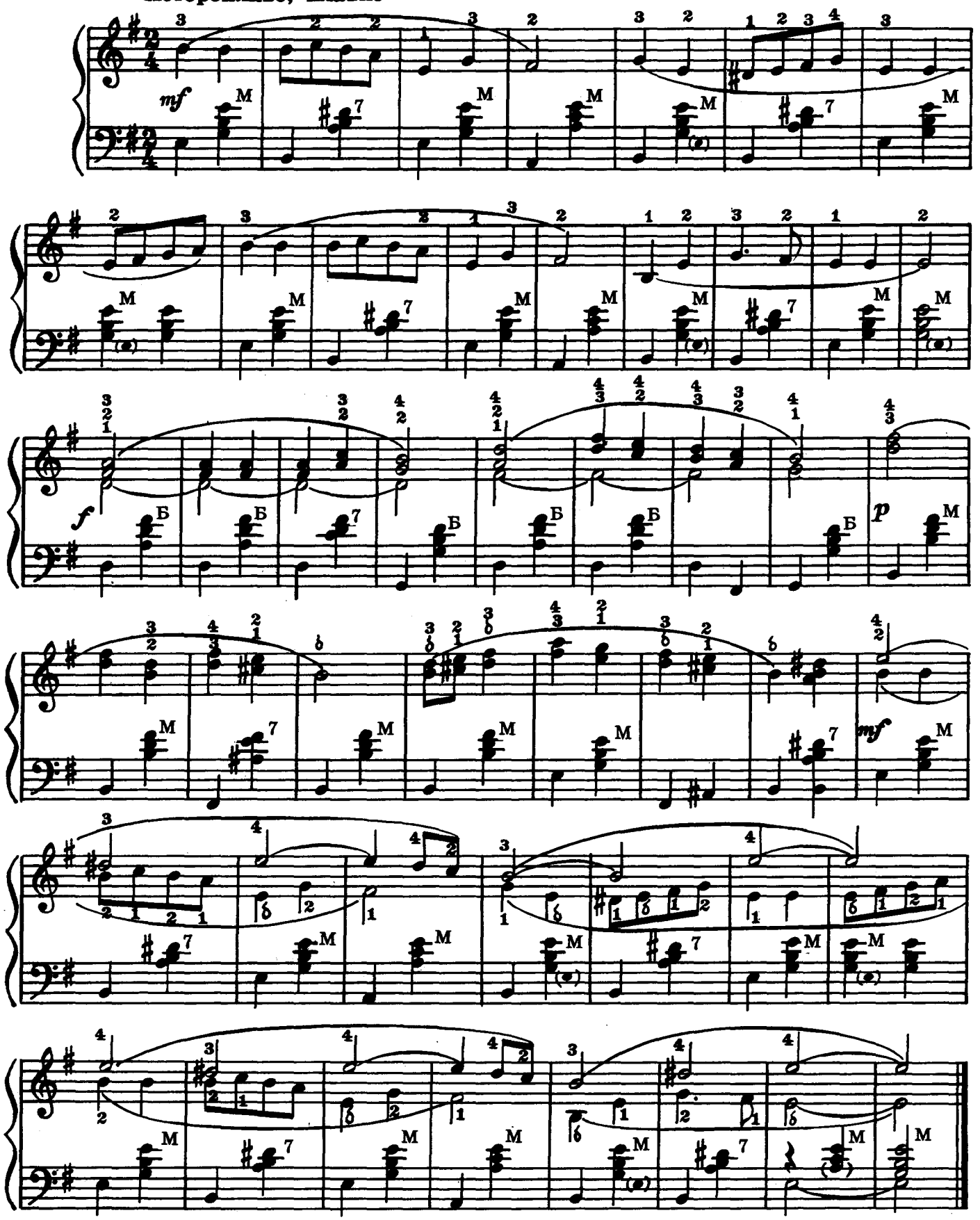




Ноты: Ale07.ru

# ПОЛЬКА

Обработка И. ШЕСТЕРИКОВА

Легко, свободно

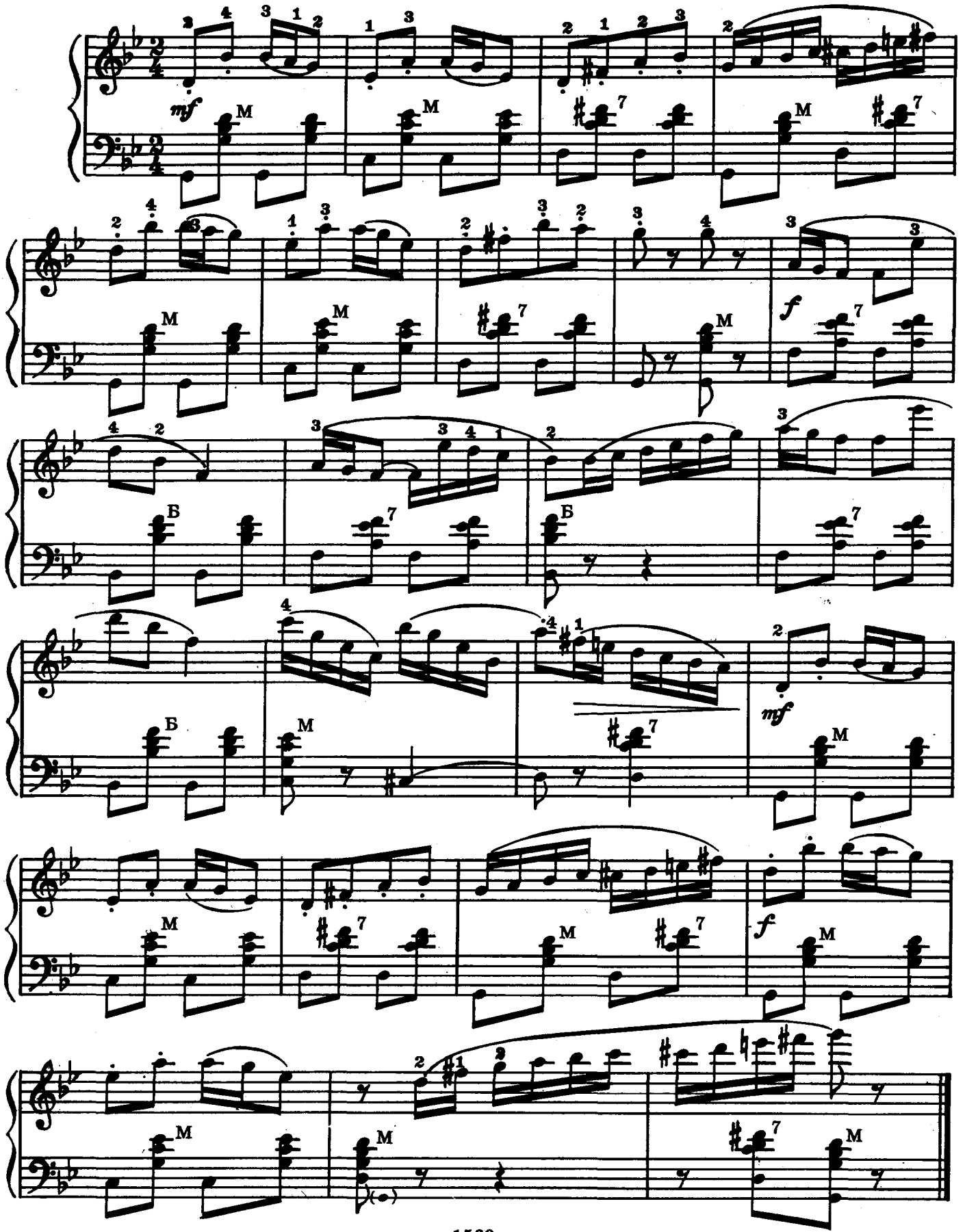




Ноты: Ale07.ru

# ПОЛОСОНЬКА

Обработка И. ШЕСТЕРИКОВА

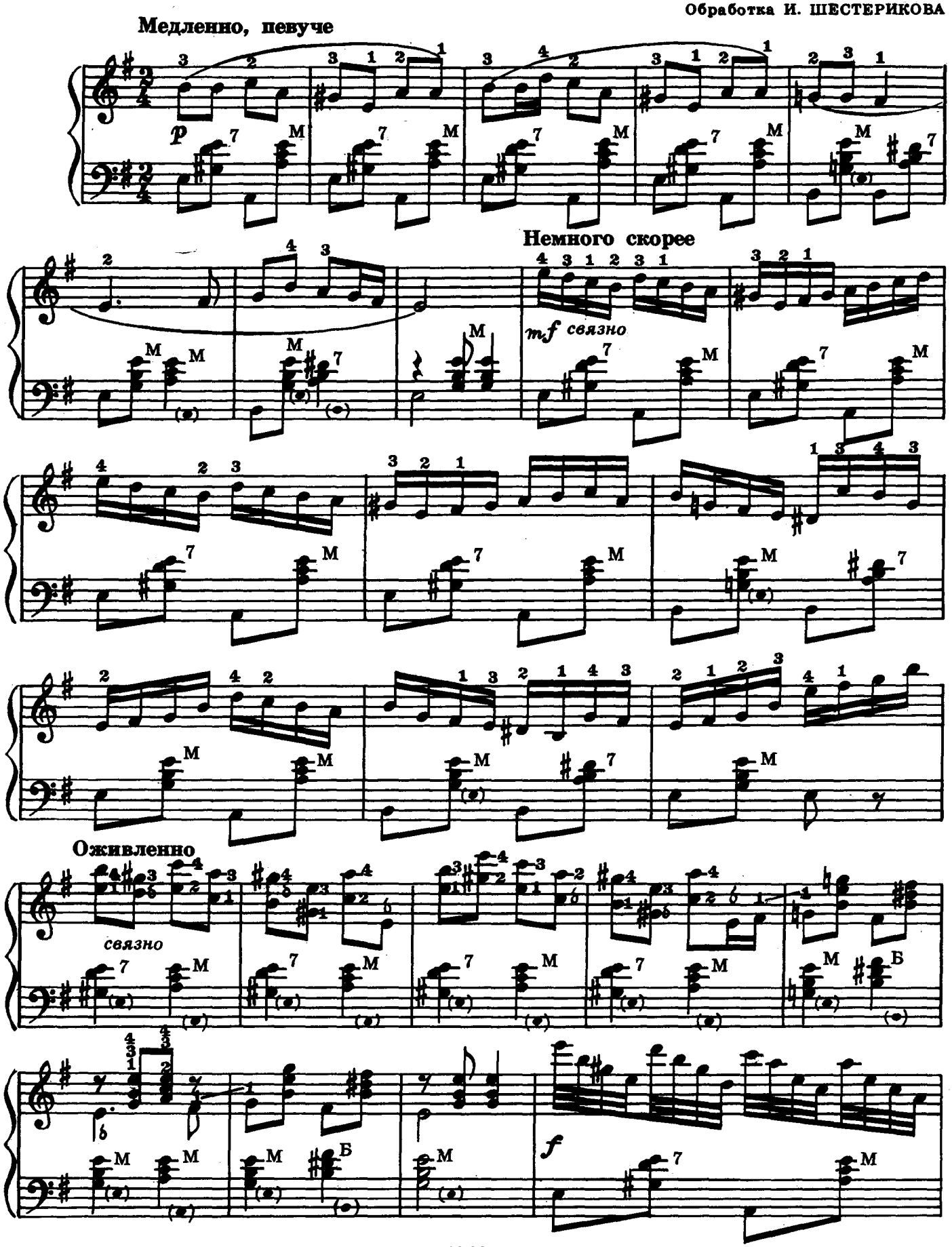




Ноты: Ale07.ru

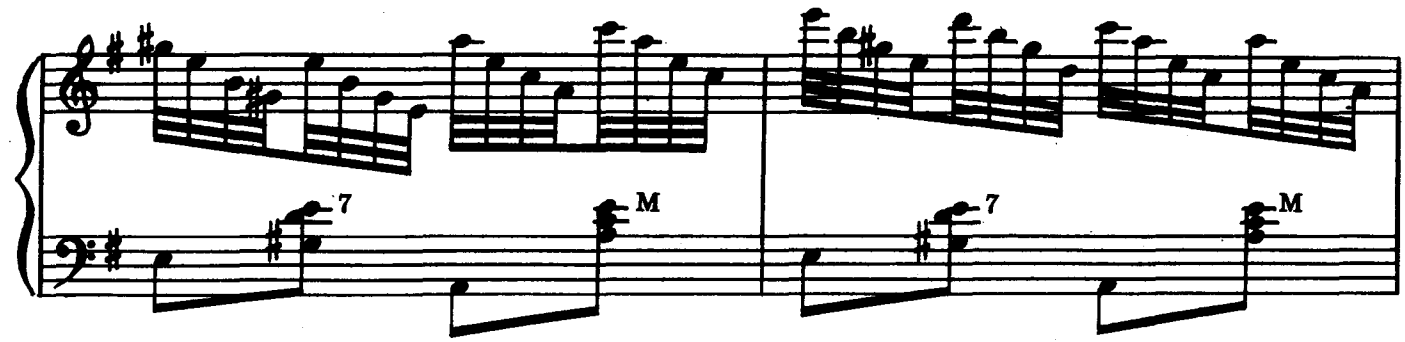


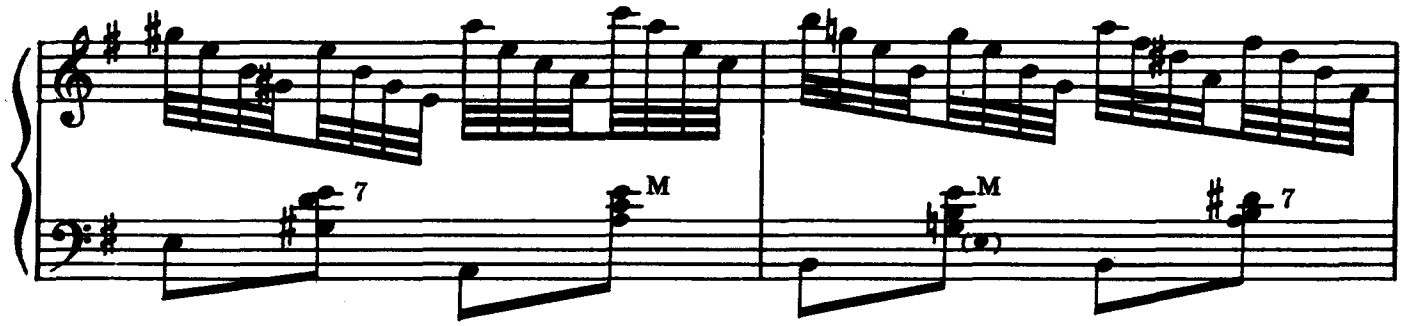


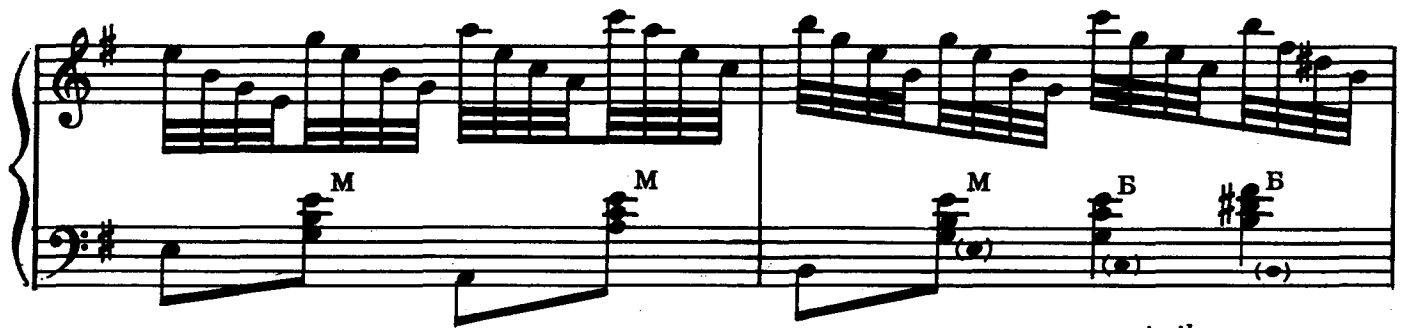


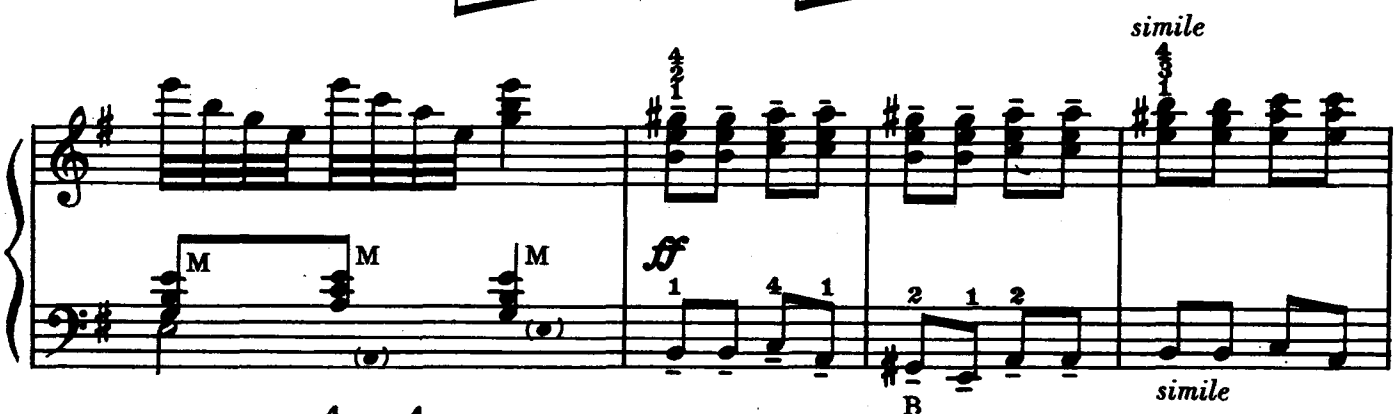


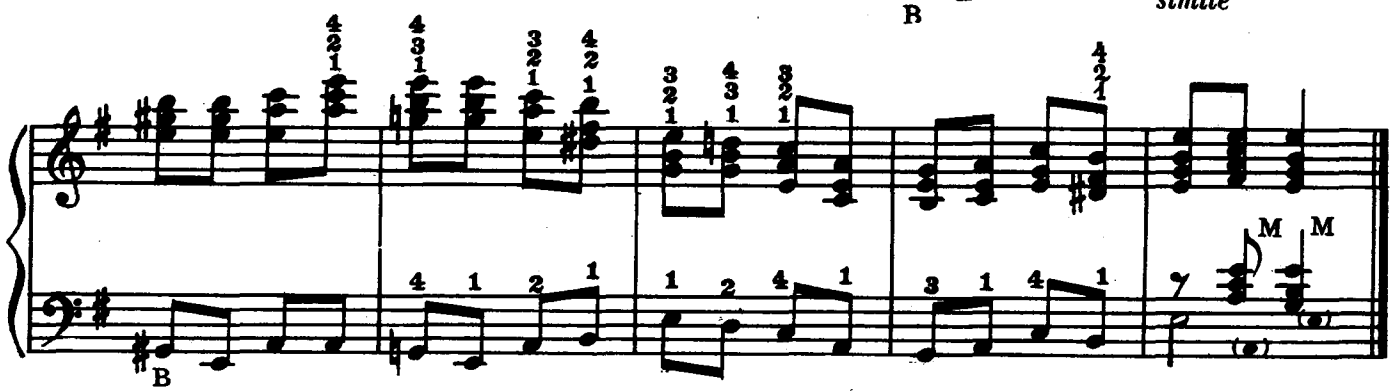




Ноты: Ale07.ru

# У МЕНЯ ЛЬ ВО САДОЧКЕ

Обработка В. ДИКУСАРОВА

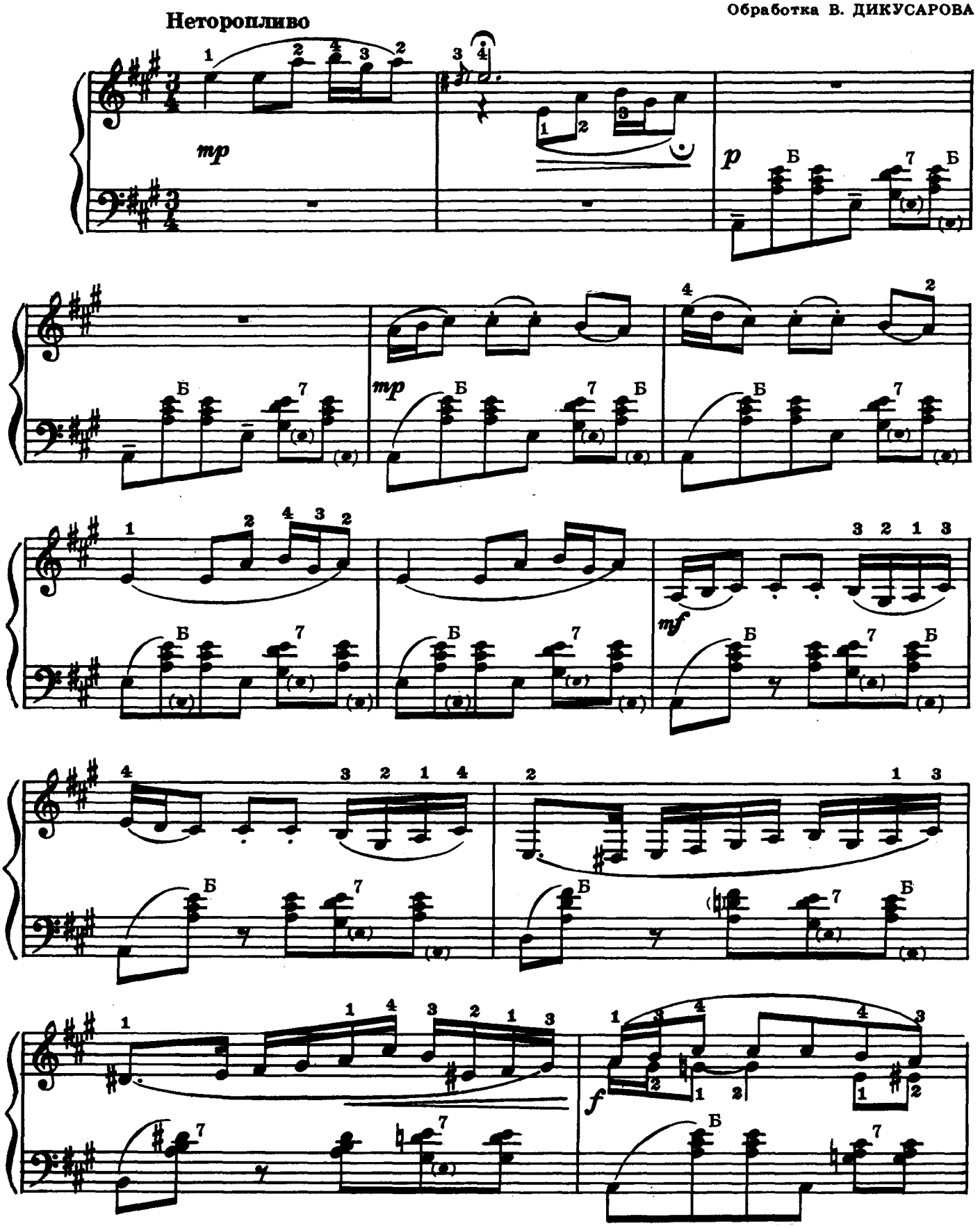




Ноты: Ale07.ru

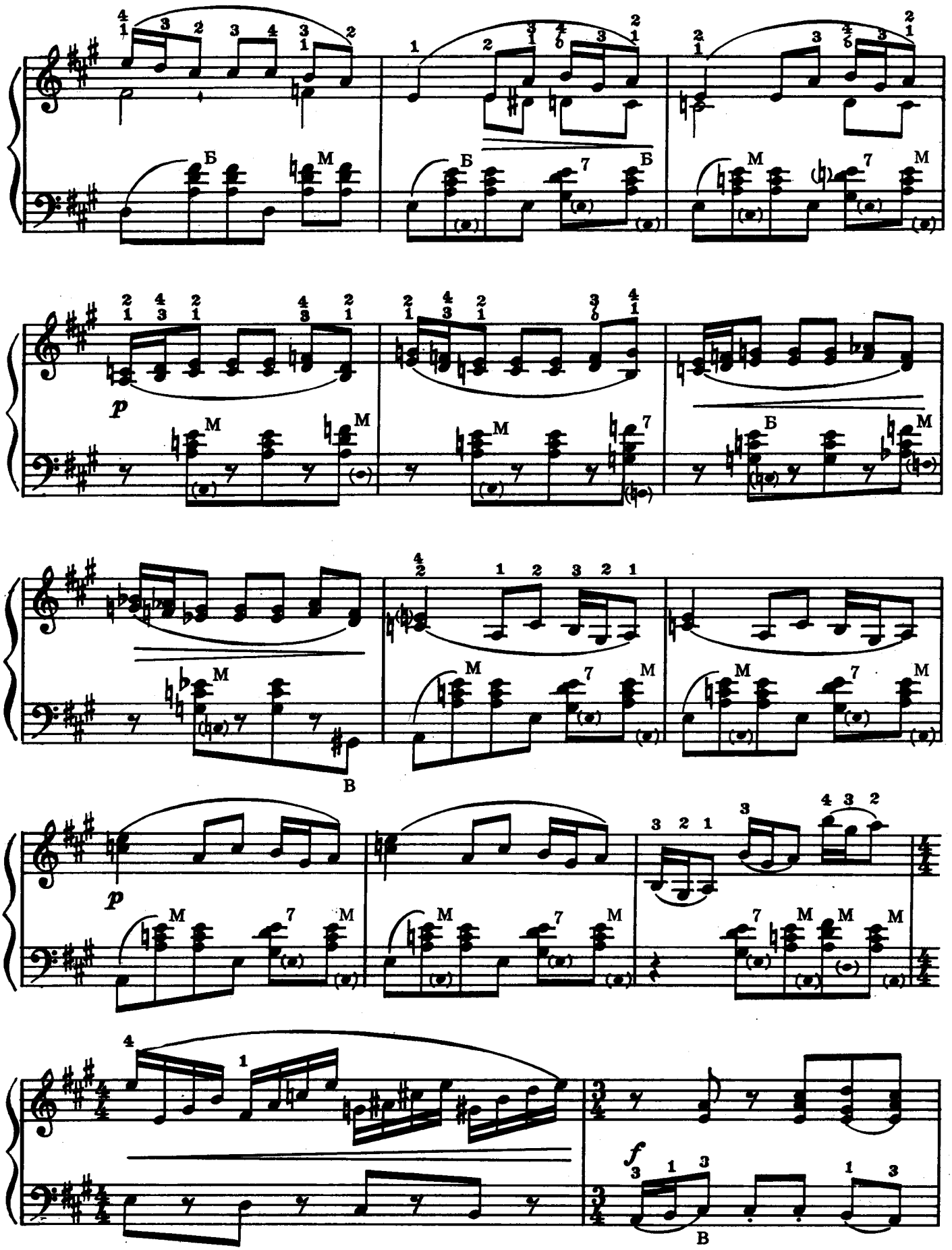




Ноты: Ale07.ru

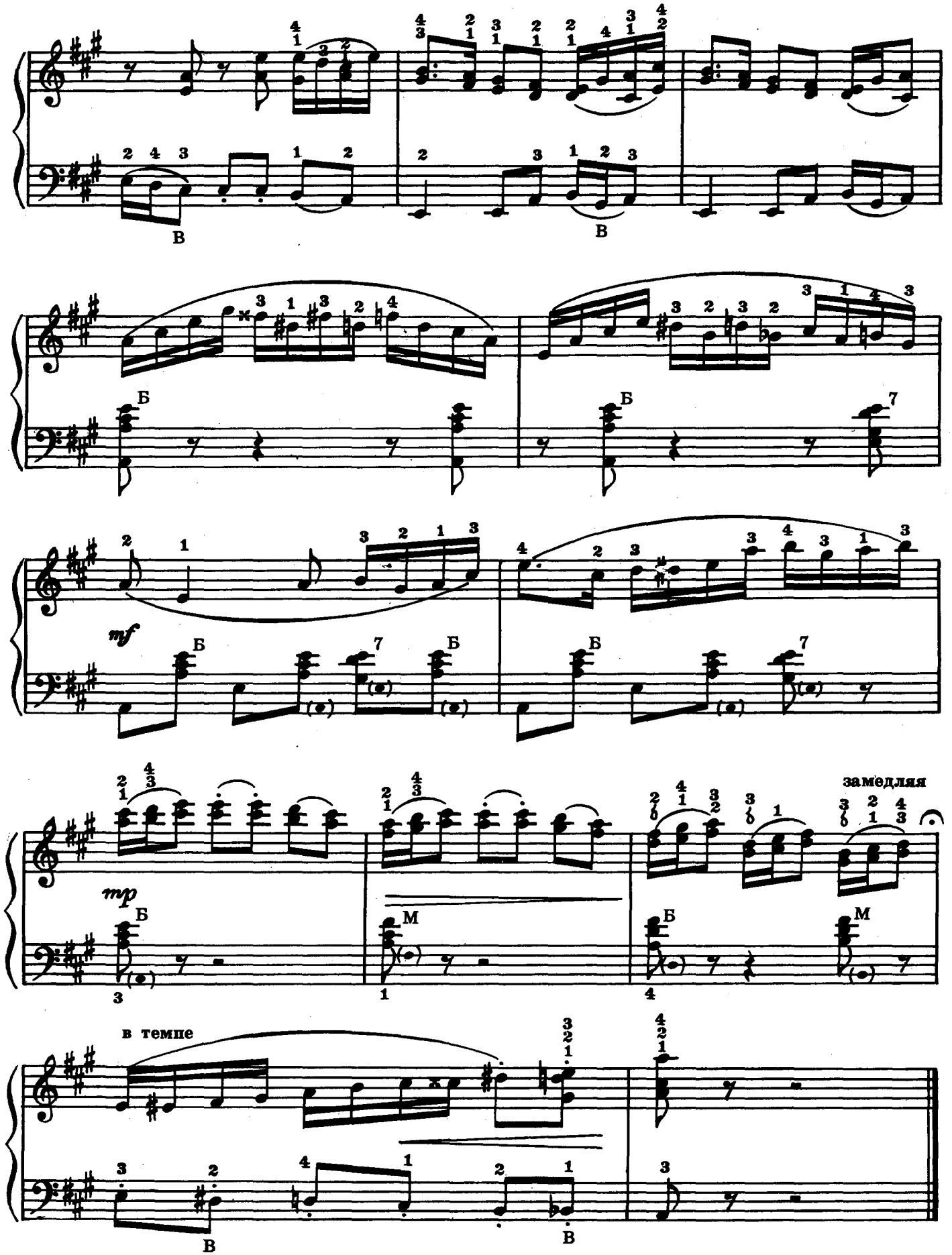




Ноты: Ale07.ru

# РУССКАЯ ПЛЯСОВАЯ

Обработка А. ШАЛАЕВА

**Медленно, постепенно ускоряя**

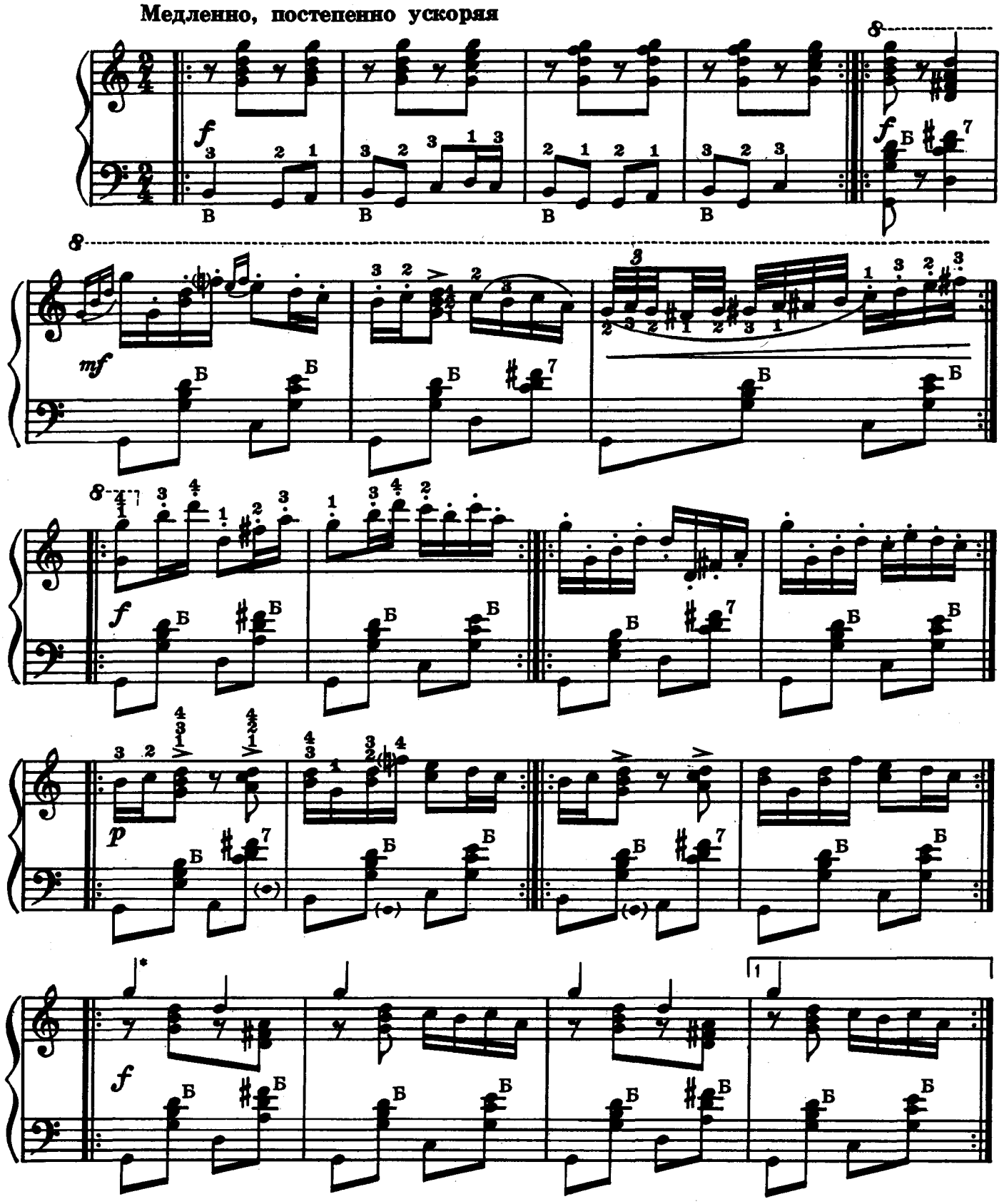

*В этих 4-х тактах меняется мех на каждую восьмую подражая гармонике.



Ноты: Ale07.ru

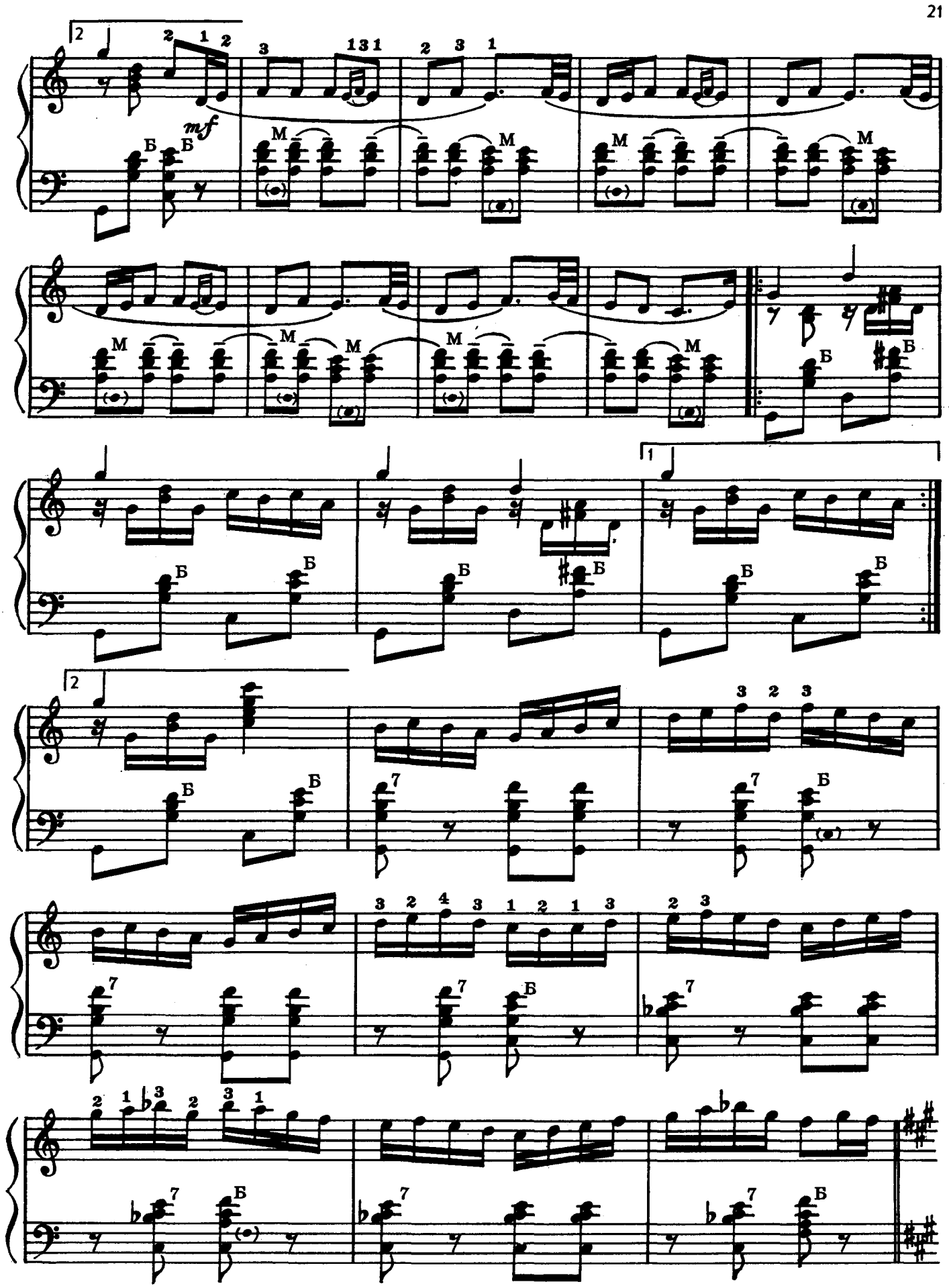




Ноты: Ale07.ru

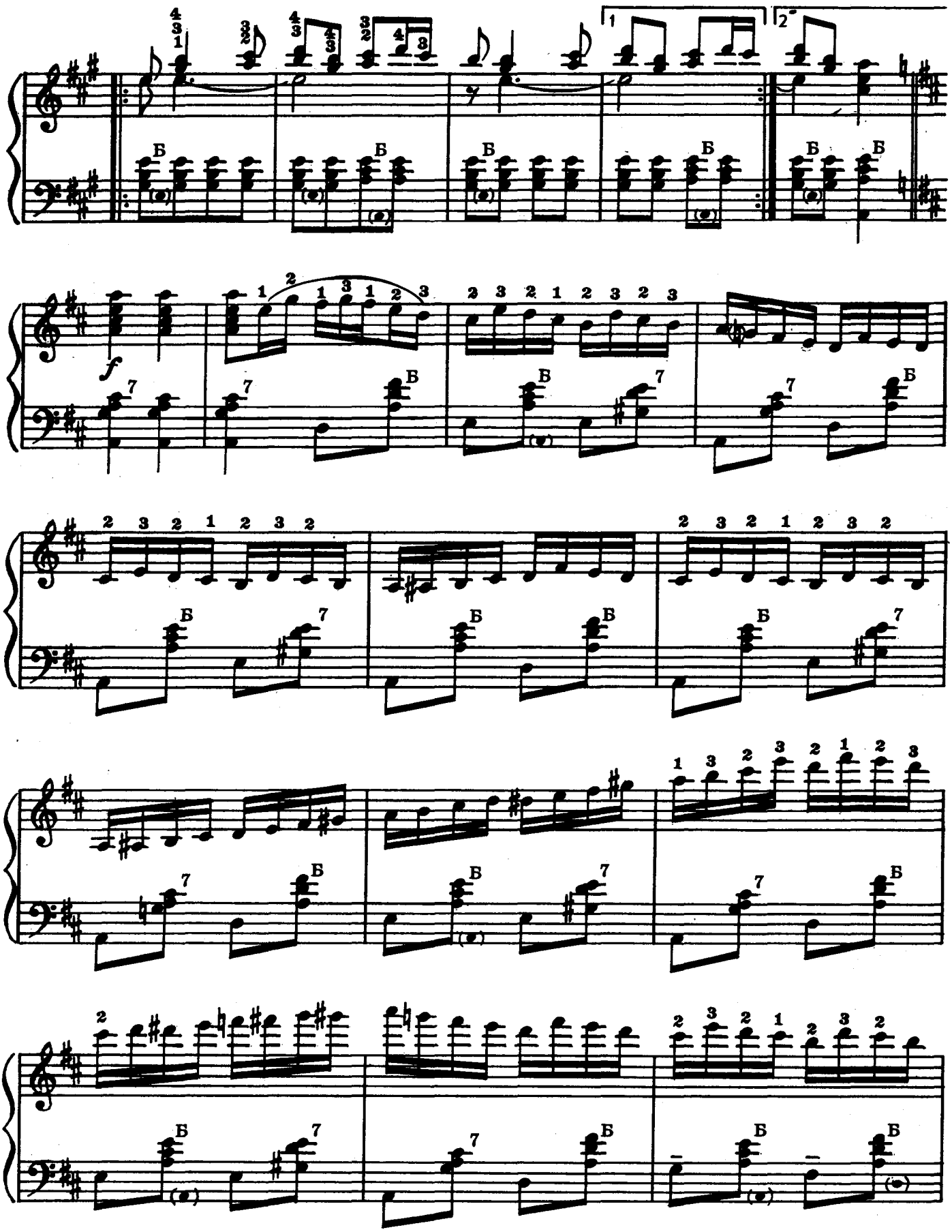




Ноты: Ale07.ru

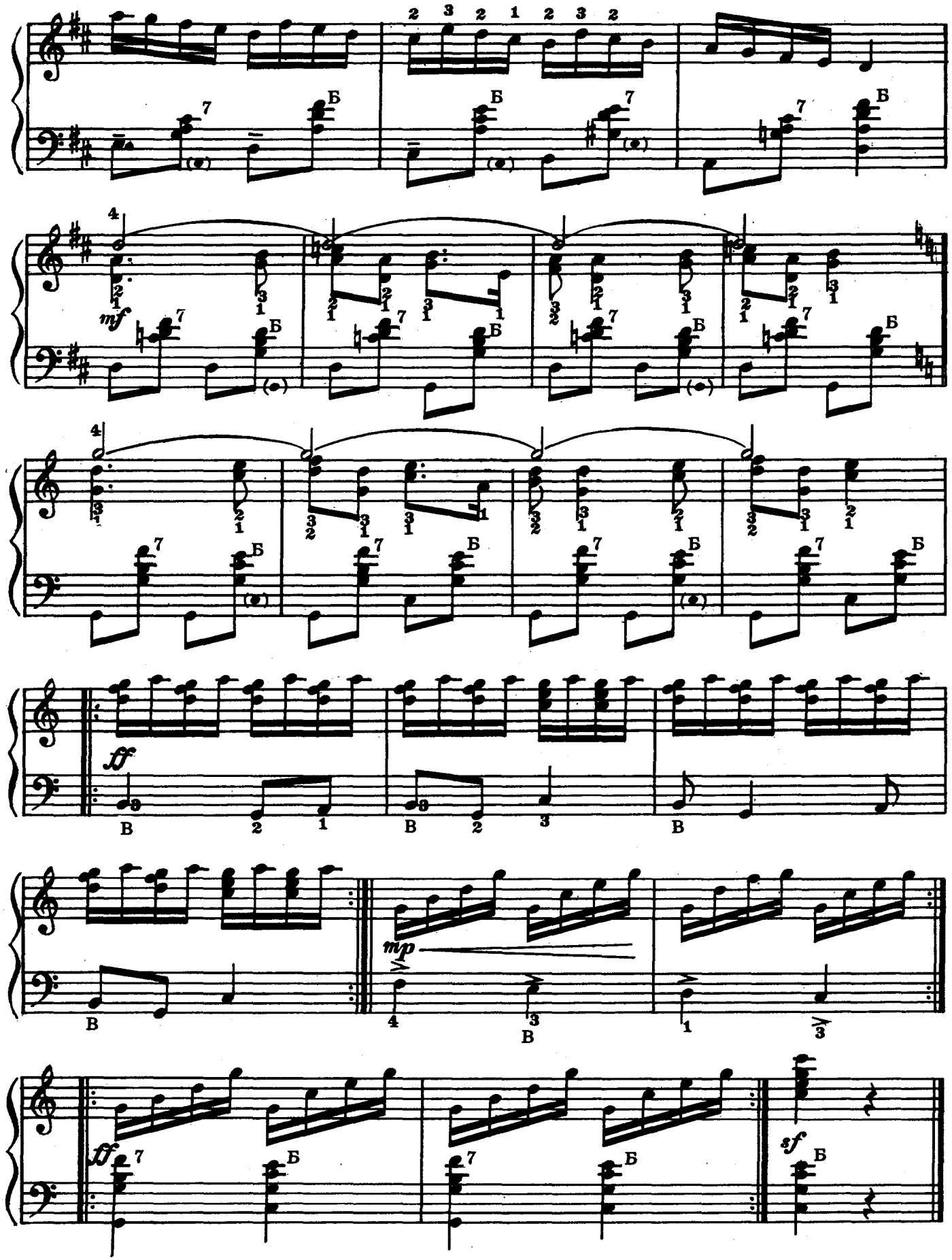




Ноты: Ale07.ru

29 к.

## СОДЕРЖАНИЕ


Пять русских народных песен . . . 3

1. Как во городе царевна . . . 3
2. Исходила младенька . . . . . 3
3. Зеленое мое ты виноградье . . 4
4. Пряди, моя пряха . . . . . 4
5. Как по лугу, по лужочку . . . 5

Ой ты, Волга-матушка . . . . . 6

Камаринская . . . . . 8

Лирический хоровод . . . . . 9

Полька . . . . . 10

Скучно мне молоденькой . . . . . 11

Хоровод . . . . . 13

Полька . . . . . 14

Полосонька . . . . . 15

У меня ль во садочке . . . . . 17

Русская плясовая . . . . . 20



**Говорушко Петр Иванович**
*(редактор-составитель)*
**НОТНАЯ ТЕТРАДЬ БАЯНИСТА**
Выпуск 1

РУССКИЕ НАПЕВЫ
*для баяна*

Редактор *Р. Н. Котляревский*. Художник *Н. И. Васильев*. Худож. редактор *Р. С. Волховер*. Техн. редактор *Л. А. Свидзинская*. Корректор *Н. А. Суханов*.
Подписано к печати 4|V 1973 г. Формат 60×90¹/₈. Бумага офсетная № 2. Печ. л. 3 (3). Уч.-изд. л. 3. Тираж 10000 экз. Заказ № 3170. Цена 29 коп. Издательство „Музыка", Ленинградское отделение. 191011, Ленинград, Инженерная ул., 9. Ленинградская фабрика офсетной печати № 1 Союзполиграфпрома при Государственном комитете Совета Министров СССР по делам издательств, полиграфии и книжной торговли. Ленинград, 197101, Кронверкская ул., 7.

Н $\frac{0971\text{-}624}{026(01)\text{-}73}$ 271-73